BẢN ĐỒ PHẠM VI RANH GIỚI DIỆN TÍCH CHUYỂN MỤC ĐÍCH SỬ DỤNG RỪNG SỬ DỤNG RỪNG SANG MỤC ĐÍCH KHÁC DỰ ÁN XÂY DỰNG TUYẾN ĐƯỜNG GIAO THÔNG KẾT NỐI KHU CÔNG NGHIỆP HỮU LŨNG, ĐT.245 VỚI QL31 - CẢNG MỸ AN (TỈNH BẮC GIANG)

XÃ TÂN THÀNH, HUYỆN HỮU LŨNG, TỈNH LẠNG SƠN

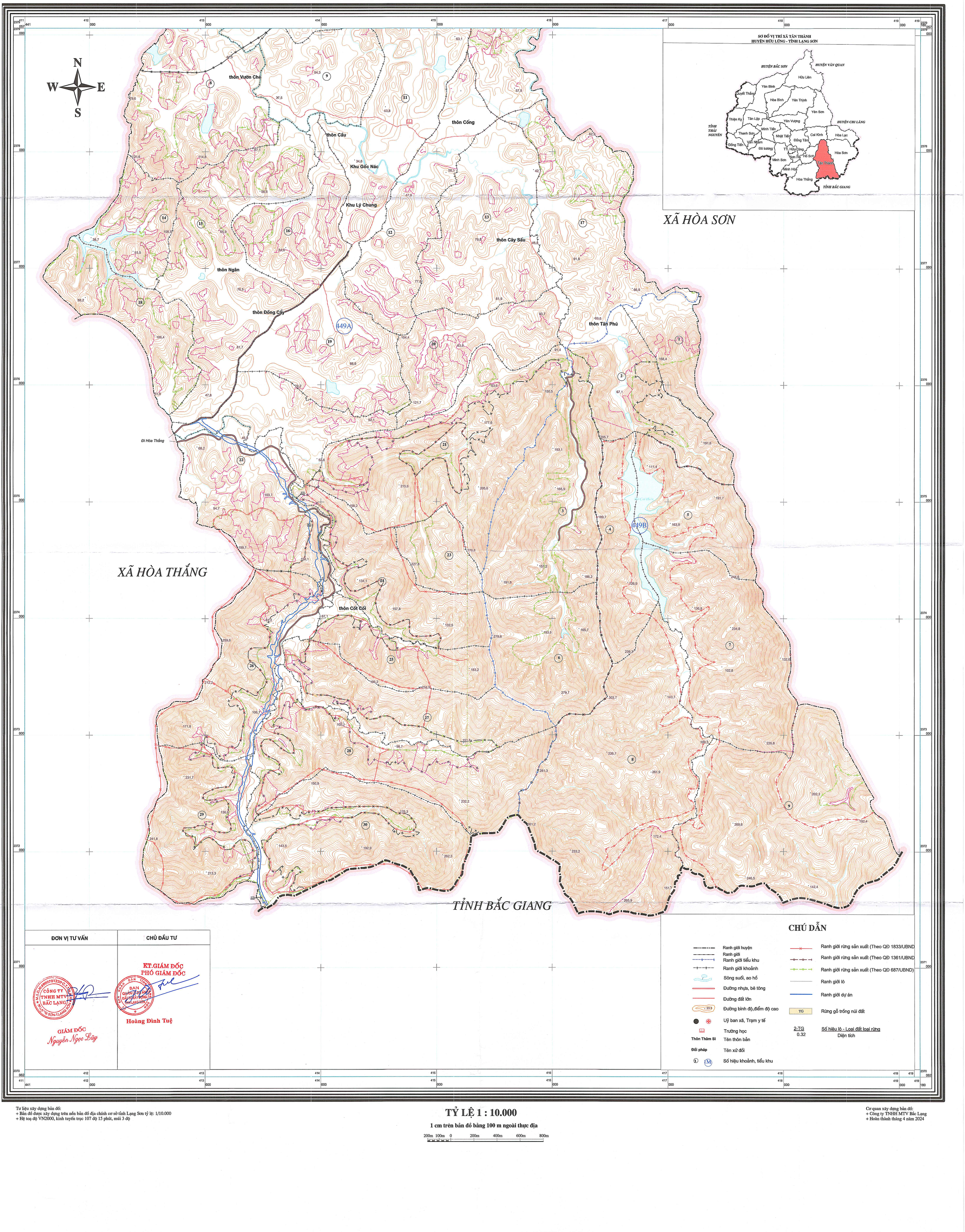

CHÚ DẪN

- Ranh giới huyện
- Ranh giới
- Ranh giới tiểu khu
- Ranh giới khoảnh
- Sông suối, ao hồ
- Đường nhựa, bê tông
- Đường đất lớn
- Đường bình độ,điểm độ cao (23.5)
- Uỷ ban xã, Trạm y tế
- Trường học
- Thôn Thâm Si — Tên thôn bản
- Đồi pháp — Tên xứ đồi
- Số hiệu khoảnh, tiểu khu
- Ranh giới rừng sản xuất (Theo QĐ 1833/UBND)
- Ranh giới rừng sản xuất (Theo QĐ 1361/UBND)
- Ranh giới rừng sản xuất (Theo QĐ 687/UBND)
- Ranh giới lô
- Ranh giới dự án
- TG — Rừng gỗ trồng núi đất
- 2-TG / 0.32 — Số hiệu lô - Loại đất loại rừng / Diện tích

ĐƠN VỊ TƯ VẤN	CHỦ ĐẦU TƯ
CÔNG TY TNHH MTV BẮC LẠNG GIÁM ĐỐC Nguyễn Ngọc Lũy	KT.GIÁM ĐỐC PHÓ GIÁM ĐỐC BAN QUẢN LÝ DỰ ÁN ĐẦU TƯ XÂY DỰNG TỈNH LẠNG SƠN Hoàng Đình Tuệ

Tư liệu xây dựng bản đồ:
+ Bản đồ được xây dựng trên nền bản đồ địa chính cơ sở tỉnh Lạng Sơn tỷ lệ: 1/10.000
+ Hệ toạ độ VN2000, kinh tuyến trục 107 độ 15 phút, múi 3 độ

TỶ LỆ 1 : 10.000

1 cm trên bản đồ bằng 100 m ngoài thực địa

200m 100m 0 200m 400m 600m 800m

Cơ quan xây dựng bản đồ:
+ Công ty TNHH MTV Bắc Lạng
+ Hoàn thành tháng 4 năm 2024